Schéma général de positionnement des formations fédérales et professionnelles

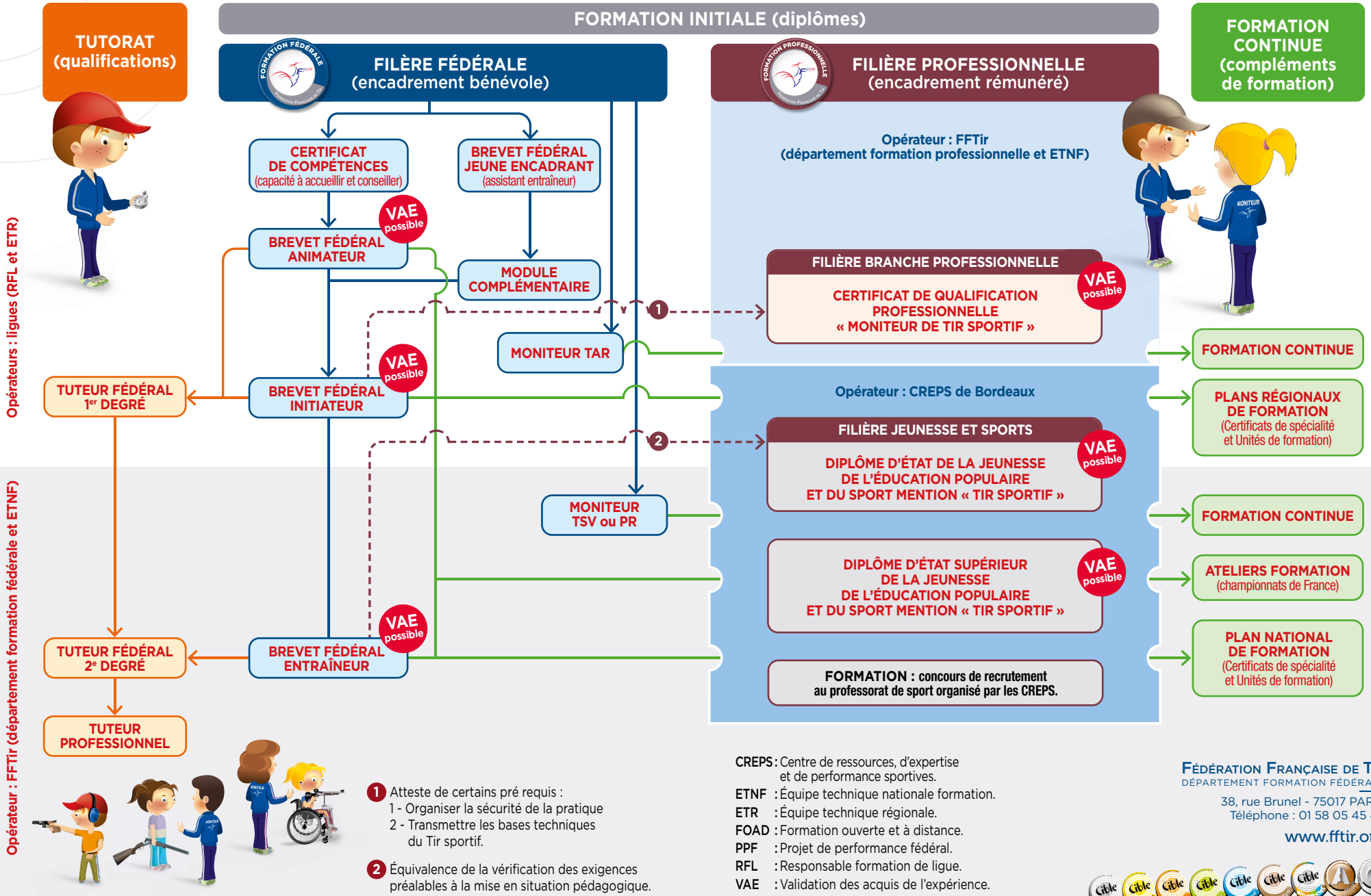

1 Atteste de certains pré requis :
1 - Organiser la sécurité de la pratique
2 - Transmettre les bases techniques du Tir sportif.

2 Équivalence de la vérification des exigences préalables à la mise en situation pédagogique.

CREPS : Centre de ressources, d'expertise et de performance sportives.
ETNF : Équipe technique nationale formation.
ETR : Équipe technique régionale.
FOAD : Formation ouverte et à distance.
PPF : Projet de performance fédéral.
RFL : Responsable formation de ligue.
VAE : Validation des acquis de l'expérience.

Fédération Française de Tir
Département formation fédérale
38, rue Brunel - 75017 PARIS
Téléphone : 01 58 05 45 45
www.fftir.org